

Wifi-Nyokoplus



Telecomanda universala inteligenta (SMART) BroadLink pentru control la distanta a aerului conditionat gama NYOKO PLUS de la MITSUBISHI HEAVY INDUSTRIES, prin WiFi, culoare Negru, compatibila cu Android iOS si Alexa Google Assistant.

Marca : **BROADLINK**
Cod : **Wifi-Nyokoplus**
EAN : 6924826708442

Telecomanda universala Broadlink Wifi-Nyokoplus va permite sa controlati toate dispozitivele din casa dvs. care au un IR, adica un Aer Conditionat, televizor Smart, dezumidificator sau un sistem audio. Datorita controlului usor folosind aplicatia de e-control pe Android si iOS, le puteti controla de oriunde, chiar si in afara casei. Este compatibil cu asistentii vocali Alexa si Google. In plus, cu ajutorul senzorului Broadlink HTS2 (este optional, se comanda separat), acesta poate masura temperatura si umiditatea din casa ta. Dimensiunile sale compacte (43.2x48mm) permit sa fie amplasate oriunde, iar designul sau elegant si simplu il face potrivit pentru toate tipurile de interior.



Design spectaculos



amazon alexa

Google Assistant

Fa-ti viata mai usoara si confortabila cu ajutorul hub-ului intelligent de la Broadlink pentru control aerului conditionat NYOKO PLUS de la Mitsubishi Heavy Industries ce poate fi controlat prin intermediul comenzilor vocale prin Amazon Alexa si Google Home

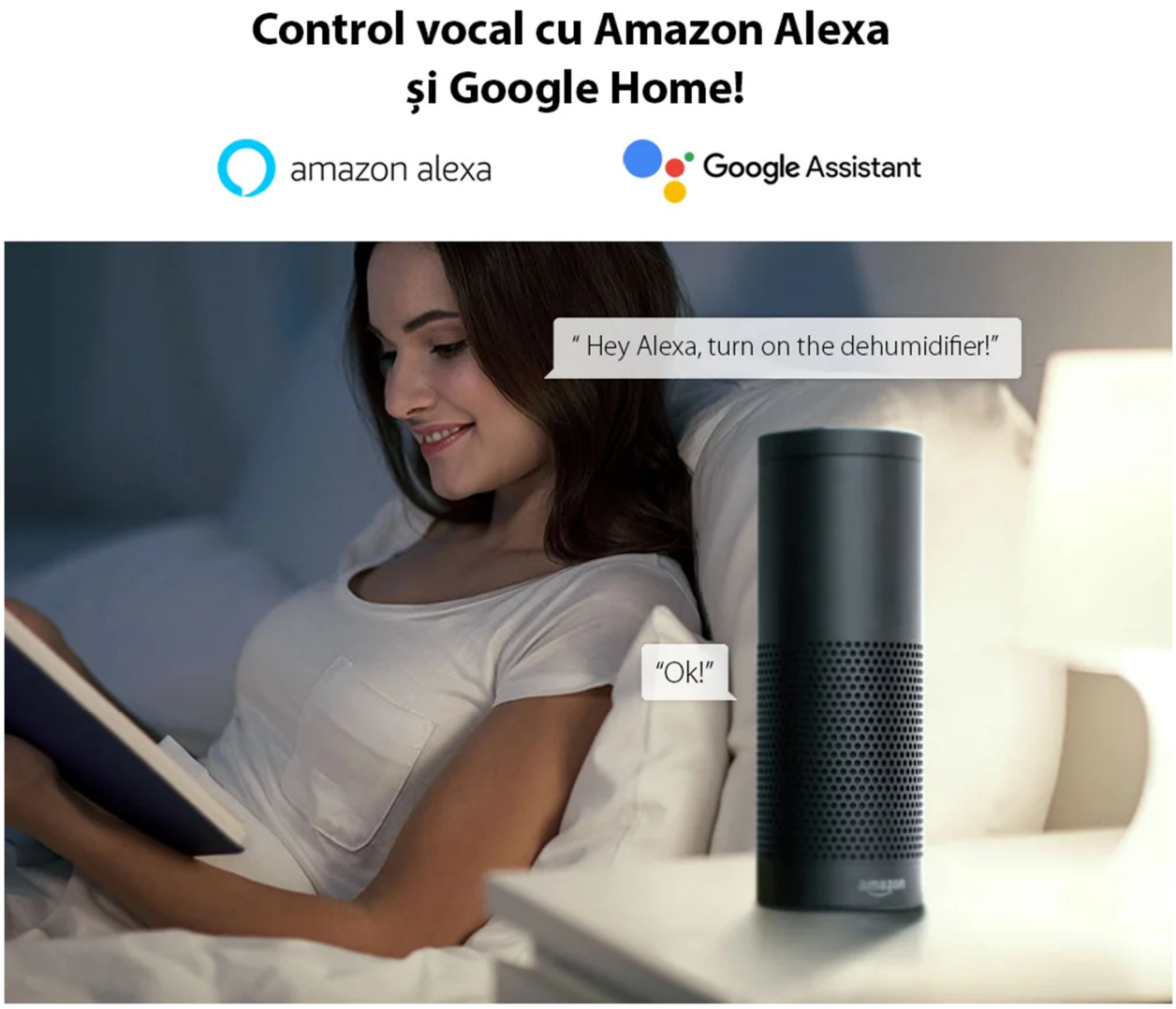

Pe langa activarea si oprirea dispozitivelor in orice moment si loc, puteti crea si asa-numitele scene, adica cu un singur clic porniti mai multe dispozitive in acelasi timp.
Datorita capacitatii de a seta cronometrul, acesta face ca dispozitivele sa se aprinda sau sa se opreasca la ora exacta de care aveti nevoie.

Descarcă aplicația "BroadLink"

Caută aplicația "**BroadLink**" direct de pe **App Store** pentru versiunea iOS,
de pe **Google Play** pentru versiunea Android, sau scanează codul QR de mai jos:

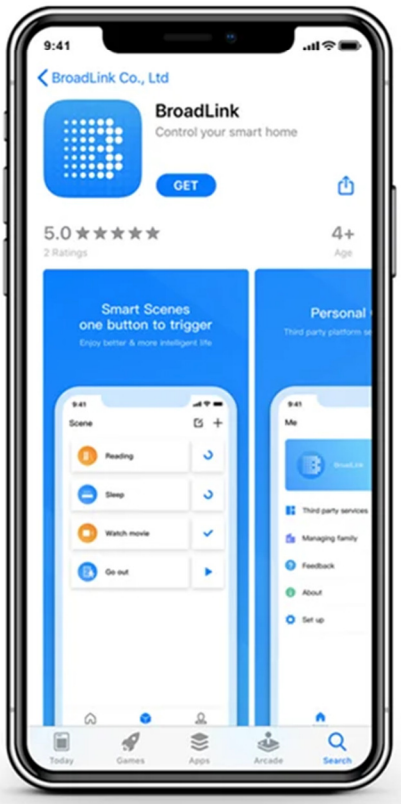





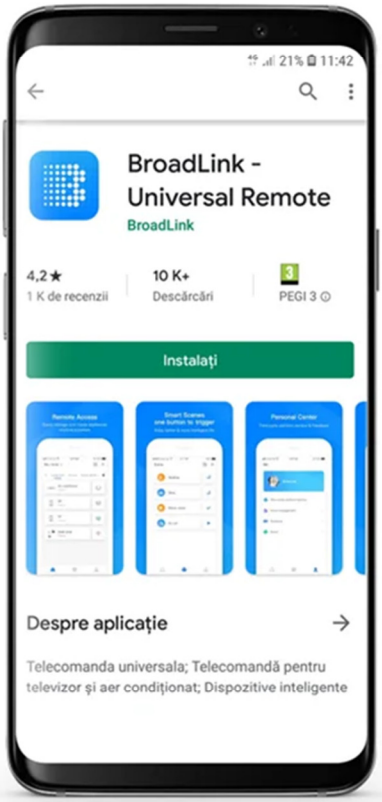

Download on the App Store

GET IT ON Google Play

Automatizează-ți casa cu sistemul IFTTT!

Poți configura cu ușurință diferite metode de pornire a dispozitivelor electrocasnice
ce vor funcționa automat o dată ce au fost setați anumiți factori și condiții pentru declanșare!



Sistemul IFTTT îți permite să te bucuri de casa ta
inteligentă fără a mai avea alte griji!

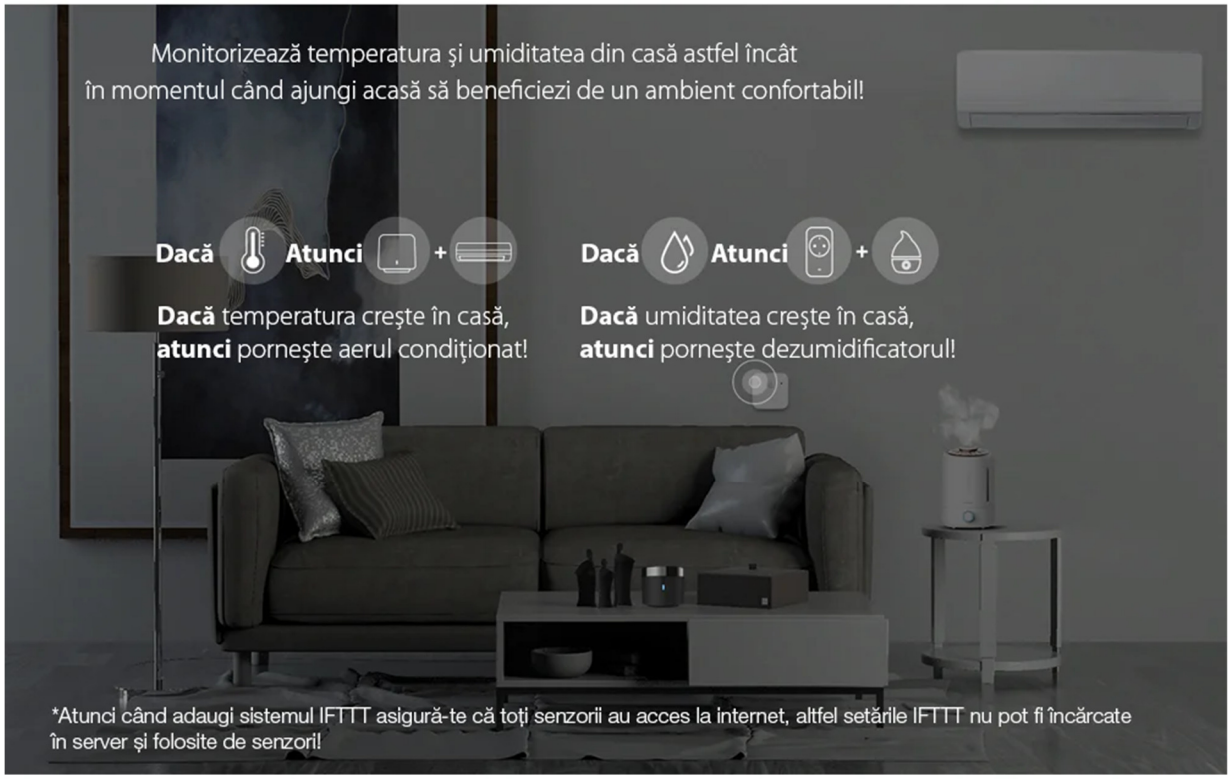

Semnal puternic si stabil

Device-ul are un semnal puternic si stabil si poate controla dispositive electrocasnice din casa pe o arie extinsa de la 8 la 15m.



Functii :

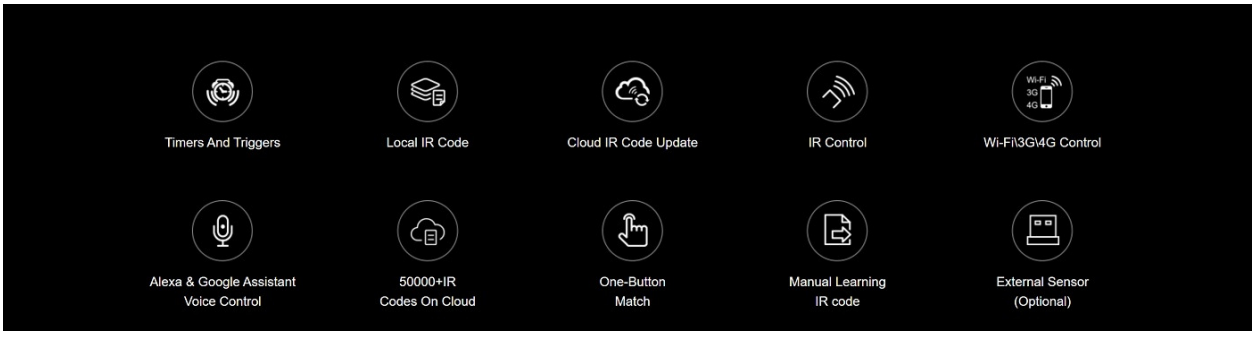

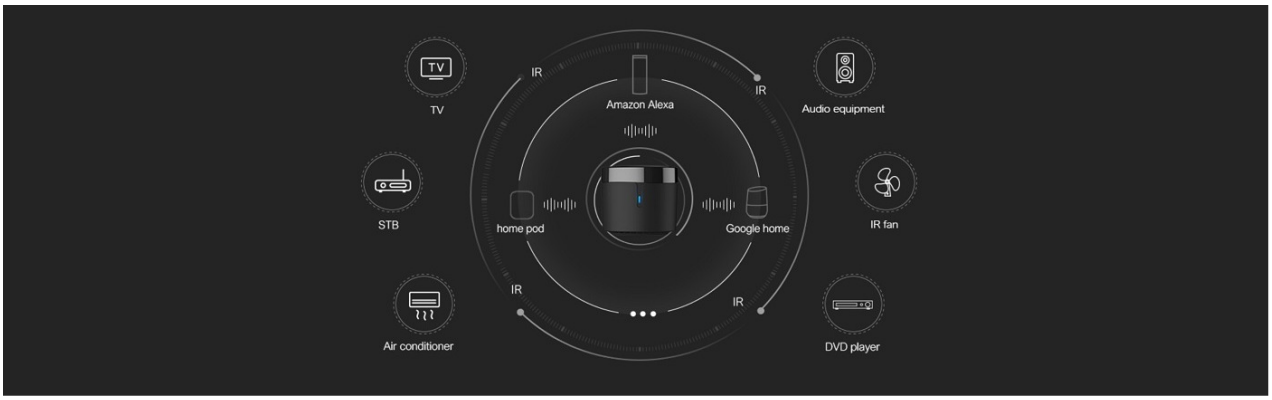

Porneste aerul conditionat in drum spre casa

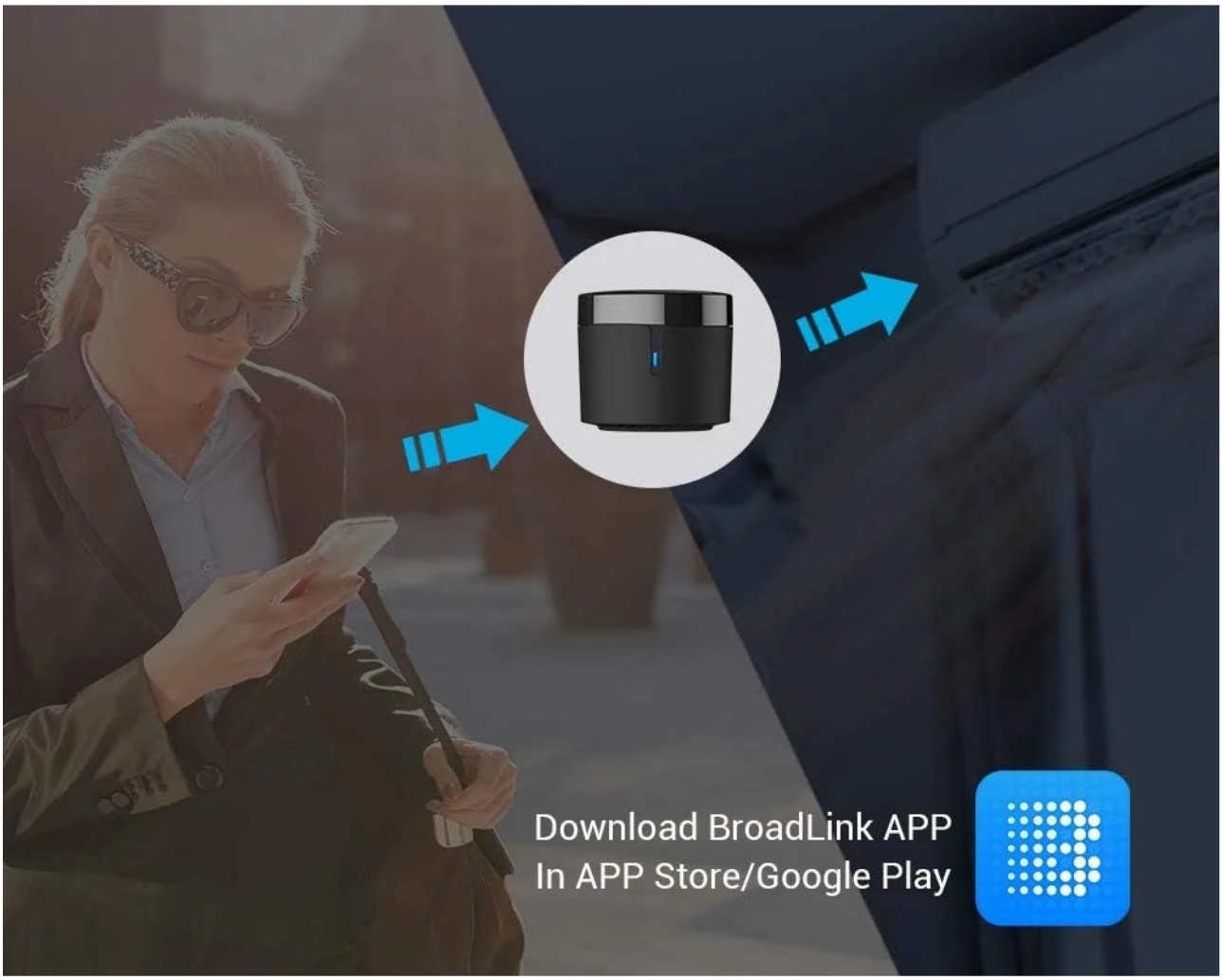

Daca nu sunteti acasa, puteti porni si opri dispozitivele folosind aplicatia in functie de nevoile dvs. Cu aplicatia, puteti verifica, de asemenea, daca dispozitivul selectat este pornit sau dezactivat. Totul se face in timp real.

Cu ajutorul telecomenzii vei putea controla toate dispozitivele electrocasnice din casa prin intermediul aplicatiei mobile BroadLink, disponibila pe Android si iOS.

Functii: Functie de learning, telecomanda universala, control de pe telefonul mobil, control vocal, programare interval functionare, verificare status dispozitiv, creare scene functionare.



Date tehnice :

- Brand: BroadLink
- Cod produs: Wifi-Nyokoplus
- Culoare: Negru
- Dimensiuni (HxL): 43.2 x 48 mm
- Temperatura functionare: 0℃ – 50℃
- Distanta maxima functionare IR: 15m
- Tensiune de intrare: DC 5V (Micro USB)
- Curent de intrare: 1A
- Acoperire IR: 360°
- Conectivitate: Wi-Fi, IR
- Wireless: 802.11b/g/n(2.4GHz)
- Frecventa IR: 38kHZ
- Mufa senzor extern(optional): Da
- Senzor de temperatura si umiditate inclus: Da
- Lungime cablu senzor: 1m
- Conectori cablu: USB, Micro USB la capete
- Precizia masurarii umiditatii: ± 5%
- Precizia masurarii temperaturii: ± 1 ° C
- Interval masurare temperatura: -40 ℃ ~ 125 ℃
- Numar device-uri compatibile: 50000+ (Actualizari in mod constant)
- Tip dispozitiv compatibil: Aer conditionat, Televizor, Soundbar, DVD, Receiver, etc
- Certificari: CE,FCC,IC
- Compatibilitate: Amazon Alexa, Google Assistant, FastCon, IFTTT
- Sistem de operare compatibil: Android/ iOS
- Aplicatie: BroadLink

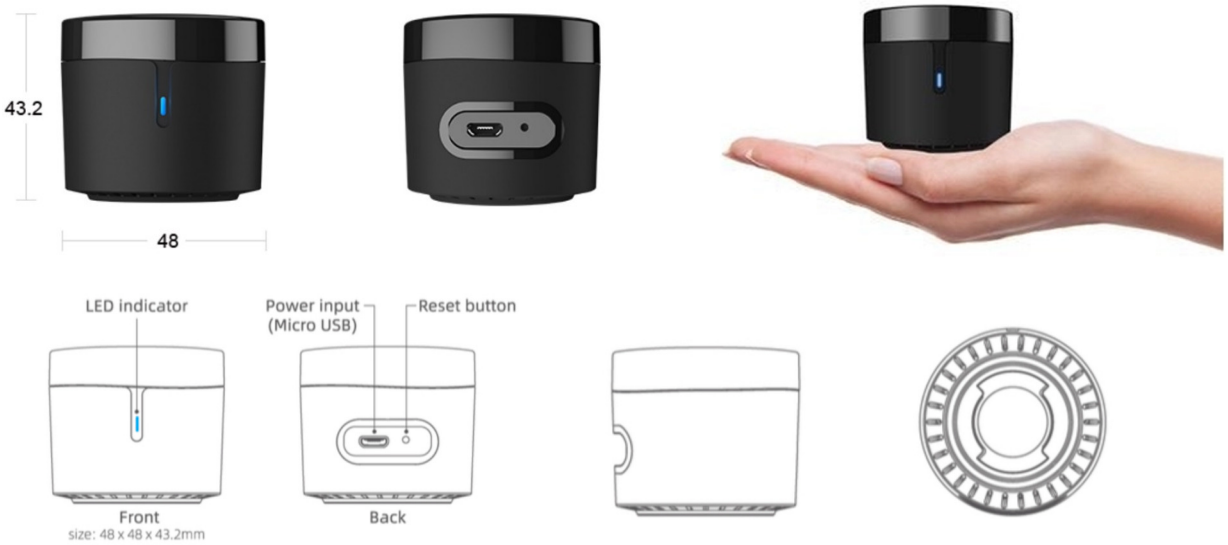

Indicaţii tehnice:

Status LED	Indicaţie
Clipește rapid (5 ori pe secundă)	Dispozitivul este în modul Smart Setup (așteaptă să fie adăugat)
Clipește intermitent	Dispozitivul este în modul AP (așteaptă să fie adăugat)
Clipește încet după care se oprește	Dispozitivul este setat si adăugat la rețea
Clipește încet continuu	Setarea dispozitivul a eșuat sau este deconectat de la rețea
Clipește o dată	Semnalul IR a fost transmis

- Reset pentru modul AP
  Când dispozitivul se află in oricare stare, țineți apăsat timp de 5 secunde folosind cheița până când LED-ul clipește intermitent.
  NU țineți apăsat mai mult de 10 secunde, altfel intră in modul Smart.

- Reset pentru modul Smart
  Când dispozitivul se află in oricare stare, țineți apăsat timp de 10 secunde folosind cheița până când LED-ul clipește rapid intermitent.

Depanare

1. *Nu pot adăuga dispozitivul în aplicație, nu știu care este problema*
   Asigurați-vă ca sunteți pe o rețea de internet de 2.4GHz și parola nu depășește 32 de caractere non-speciale. Asigurați-vă că nu sunt prea multe dispozitive conectate la rețea (nu mai multe de 15 telefoane, tablete, laptopuri, etc)

2. *Nu găsesc dispozitivul în Alexa sau Google Home. Cum fac acest lucru?*
   Alexa sau Google Home vor recunoaște dispozitivele IR, nu telecomanda în sine.
   Asigurați-vă că dispozitivele pot fi controlate din telecomandă înainte să le adăugați în Alexa sau Google Home

3. *Cum pot folosi senzorul de temperatură și umiditate?*
   Dacă ați achiziționat și senzorul de temperatură și umiditate, acestea se vor afișa automat imediat ce adăugați telecomanda.

Important!

- Alegeți un adaptor potrivit cu alimentare de 5V DC 1A
- Se folosește doar în interior în mediu uscat
- A se păstra spații între dispozitive

Pachetul include :

Device	Mounting board	USB cable	USB cable with sensor	Guide
x1	x1	x1	/	x2



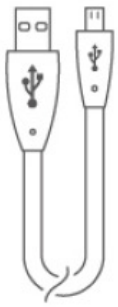



Ghid de instalare

Telecomandă universală

- Pasul 1 – De ce avem nevoie?
  - De o tabletă sau un telefon cu sistem de operare iOS 9/Android 4.1
  - De o rețea de 2.4GHz cu conexiune la internet
  - Alimentați dispozitivul și asigurați-vă ca indicatorul clipește intermitent
- Pasul 2 – Descărcați aplicația
- Pasul 3 – Conectați-vă la contul Broadlink
  - Pentru a vă conecta trebuie să introduceți credențialele. Dacă nu aveți un cont trebuie sa vă creați unul sau vă puteți conecta cu contul Google.
- Pasul 4 - Adăugați dispozitivul in aplicație
  - Apăsați „+" in colțul din dreapta sus și selectați „Adăugare dispozitiv"
  - Selectați „Da" pentru a merge mai departe
  - Aplicația va începe să scaneze rețeaua (1 min)
- Pasul 5 – Conectați-vă la rețea
- Pasul 6 – Adăugați dispozitive IR
  - Selectați „Adăugare dispozitiv" iar apoi selectați categoria (ex: TV)
  - Dacă nu găsiți dispozitivul, apăsați „Nu găsesc brandul, învață telecomanda imediat"
- Pasul 7 – Copiere cod IR
  - Alegeți o cameră pentru dispozitiv si adăugați un nume
  - Apăsați „Folosește dispozitiv" apoi apăsați butonul care doriți să îl învățați
  - Repetați procesul cu celelalte comenzi
- Pasul 8 – Alexa și Google Home
  - În Alexa apăsați „≡" și selectați „Skills and Games". Apăsați lupa și căutați Broadlink
  - În Google Home, apăsați + și selectați „Adăugare dispozitiv". Apăsați „Compatibil cu Google" apoi căutați și permiteți Broadlink